

Poznań dnia 29.08.2018 r.

W nawiązaniu do otrzymanego zlecenia, z dnia 22 sierpnia 2018 r. od syndyka masy upadłości Gawła Jarosińskiego, dotyczącego wyceny materiałów budowlanych w sprawie upadłości Jowity Janowskiej firma ORGBUD SERWIS przesyła zestawienie cenowe.

Opracowanie wykonano na podstawie dokumentacji fotograficznej oraz opisu otrzymanego w drodze mailowej od Pani Małgorzaty Rozwadowskiej - Janowskiej – kontakt uzyskany od syndyka.

Materiały wyceniono na podstawie:

- cennika ICCP (Ceny Czynnikiów Produkcji Budowlanej) firmy ORGBUD-SERWIS Sp. z o. o. – III kw. 2018 r. – ceny średnie,
- dla płytek podłogowych w oparciu o informacje rynkowe

Ceny materiałów budowlanych:

Nazwa materiału	Jednostka	Cena	Ilość	Wartość
Płytki podłogowe – przemysłowe 5000 szt. x 0,2m x 0,2m =	m2	50,00 zł	200,00	10 000,00 zł
Styropian o grubości 5 cm – EPS fasada 18 szt. x 0,5m x 1,0m x 0,05m = 0,45 m3	m3	142,77 zł	0,45	64,25 zł
Styropian o grubości 10 cm – EPS fasada 30 szt. x 0,5m x 1,0m x 0,1m = 1,5 m2	m3	142,77 zł	1,50	214,16 zł
Profile do płyt gip.-karton o wym. 10cm x 5cm 25 szt. x 4 m = 100 m	m	5,90 zł	100,00	590,00 zł
Wełna mineralna – grubość 4 cm o wymiarach 0,6x1,0 m 12 szt. x 0,6m x 1,0m = 7,2 m2	m2	9,51 zł	7,20	68,47 zł
Płyta gipsowo-kartonowa o grubości 9,5 mm 22 szt. x 3,0m x 1,2m = 79,2 m2	m2	7,25 zł	79,20	574,20 zł

Uwaga: informacje cenowe nie zawierają podatku VAT



**Załącznik 1 - dokumentacja zdjęciowa**

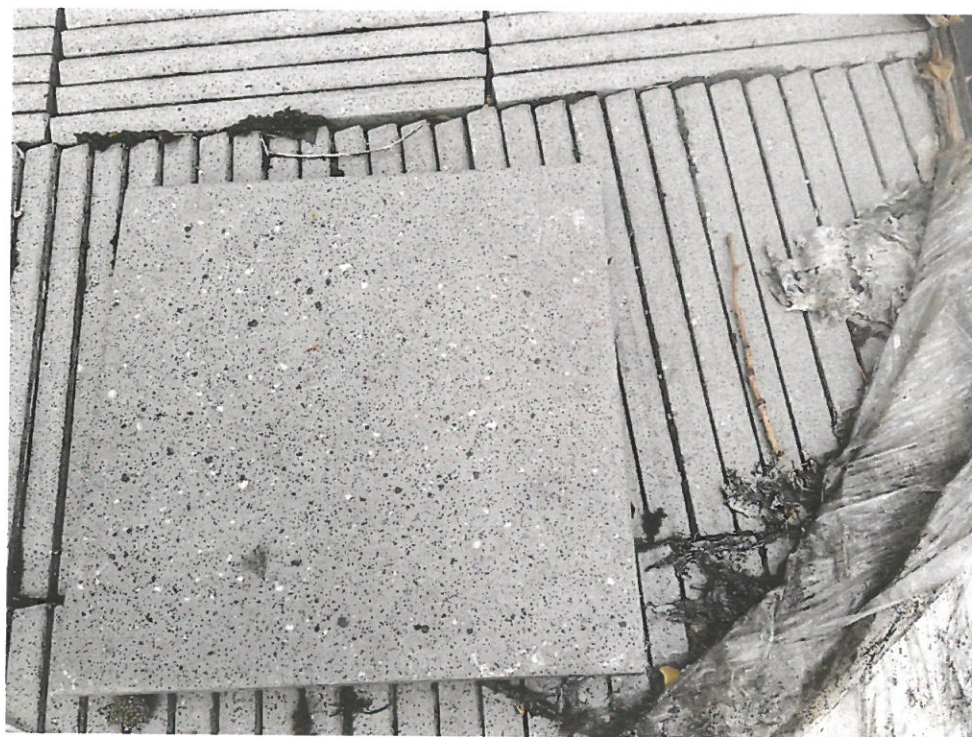





Ciesz się  
Megafon  
tyła  
Izba  
klub  
Nad  
Wal  
UZ  
tic  
UZ  
tic

0 9 0 0 7 0

Enjoy  
the silence  
Ciesz się  
Megafon  
tyła  
Izba  
klub  
Nad  
Wal







**Załącznik 2 - treść maila od Pani Małgorzaty Rozwadowskiej – Janowskiej  
– kontakt uzyskany od syndyka**

Witam Pana

Podaje wymiary i ilości rzeczonych materiałów budowlanych:

1. WEŁNA MINERALNA

- są 2 pełne, nie ruszane, opakowania po 12 szt.. o wymiarach: szer - 60 cm , dł – 100 cm, wys/grubość - 4 cm

- luźno leżące 12 szt.

2. STYROPIAN

- 30 szt. o wymiarach : szer - 50 cm, dł -100 cm, wys/grubość - 10 cm

- 18 szt. o wymiarach ; szer - 50 cm, dł -100 cm, wys/grubość - 5 cm

3. PŁYTA NIDA GIPS

22 szt. jasnoszary kolor o wymiarach : szer - 120 cm, dł - 300 cm, wys/grubość 1 cm

4. PROFILE DO NIDY GIPS

25 szt. o wymiarach: szer - 10 cm, dł - 400 cm, wys - 5 cm

5. KAFLE PRZEMYSŁOWE PODŁOGOWE

Kafelek ma wymiary szer - 20 cm, dł - 20 cm, wys/grubość - 15 cm

Jest 6 szt. pryzm ułożonych na paletach . Palety mają wymiary szer - 78 cm, dł - 118 cm, wysokość - 63 cm.

Ile jest na palecie kafelków nie umiem powiedzieć, może uda się przeliczyć z podanych ich wymiarów.

Informuje że (co widać na zdjęciach) bardzo dużo kafli jest potłuczonych więc może ze 20 % nada się do sprzedaży.

Zdjęcia poszczególnych materiałów prześlę z telefonu na Pański adres mailowy.

Jeśli będzie miał Pan pytania proszę dzwonić lub pisać

Pozdrawiam

M. Rozwadowska-Janowska